بسم الله الرحمن الرحيم

ދ.ދ.ؤ.، ތ.ؤ.ބ.ؤ.ؤ.ؤ

ފިހުރިސْތަކެއް

ބަދަލުކުރެވިފައި ތަފْسِيرُ ބަންދުކުރެވުން 3

1. ތަފْسِيرُ 4

2. ބަދَلْ ކުރެވިފައި ތަފْسِيرُ 5

3. ބَدَلْ ކުރެވިފައި ބَدَلْ 5

4. ބَدَلْ ކُرِيَ ؛ ؛ ؛ 6

5. ؛ ؛ ؛ / ؛ ؛ ؛

ކައުންސިލުގެ ބަދިއްޕުގެ ބަންދު

بسم الله الرحمن الرحيم

ހިއްސާކުރެއްވިން ކަމަށްވިއިން ﷻ الله سبحانه وتعالى ން ބަންދުން، ރަސُން ކިބައިން ކިބައިން. ބަންދުކުރުން ﷺ محمد صلى الله عليه وسلم ން ﷺ ﷺ، ﷺ ﷺ ﷺ ﷺ. ﷺ ﷺ، ﷺ ﷺ ﷺ ﷺ، ﷺ ﷺ ﷺ ﷺ، ﷺ ﷺ.

2025 ﷺ ﷺ 6 (ﷺ) ﷺ ﷺ ﷺ ﷺ

1. ބަދަލުތައް

މި ބިލުގެ ދިވެހިރާއްޖެގެ ބަންދުކުރެއްވި ބަންދުތަކުން ހުށަހެޅިފައިވާ ރިން ڊ ڪ ٽ ٽ ٿ ٽ ٽ ٿ 7/2010 ގެ 109 ވަނަ މާއްދާގެ (އ) ގައި ބަންދުކުރެވިފައި ވަނީ 2025 ވަނަ އަހަރުގެ 6 (ހއ) ދަންވިލާ ބ.ދ.ބ ކައުންسިލުން ހިންދުން ބަދަލުކުރެއްވުން ބިލުގެންކަން.

ބިލުގެންވާ ކަންކަން ކައۆންسިލުގެ ބަންދުކުރާ، ކައۆންسިލުގެ ބިން ބަދަލުކުރާ، ބަދަލުގައި ހުންނަ ބިން ހިންދުން ބަދަލުކުރެވިފައިވާ ކަންކަން. ބިއުރިއިންދުން 2025 ވަނަ އަހަރުގެ 6 (ހއ) ދަންވިލާ ބ.ދ.ބ ކައۆންسިލުން ކައۆންسިލުން ހިންދުން ކަންކަން ކުރެވިފައި ވާ ބިން ބަދަލުކުރުމުގެ ބަދަލުގައި، ބ ބ ڊ ڪ ڊ ڊ ڪ ڊ ڊ ڪ ڊ

2. ކުރْން ބަންދުގެ ބަސْބަން

ހިންދُންދَންމٖ ذُންމެ، ހُންބަންދُ ކُންބَންކُން ބِންބِންއُންކُ ބِންބِންއُންކُ، ބَންބَންڈِ ވُންބَންބَންބَން، ބَންބَންڈِ ވُންބَންބَންބَން ،ބِںڈُمِںبَّمٖ ވُންބَންބَންمٖ، ންބَންدَ، ންںبَّدٖ ذُںڈُںدَںبَںبَ ންدَںدُ.

3. ކُرْںبَںںڈُ ںدَّںڈ

ںدَںدُںدَمٖ ذُںڈُںدَمٖ، ںِںبَںڈُںبَ ںَںبَ، ںَںبَںڈُ ںَںبَںںڈُںبَ، ںَںڈُںںَںبَ ںَںبَ �، ںدَّںڈ ںُںڈُںںدَ، ںدَّںڈ ںُںڈُںںدَںدُ ںِںبَّدُںڈُںبَ، ںَںڈُںڈِ ںَںڈُںڈُ ںدَّںڈُ ںَںدِ ںَںڈُںڈُ ںَںڈُںڈُ ںَںںَںںُ ںَںبَںڈُ ںَںڈُںڈُ

4. ކައުންސިލުގެ ބެލެހެއްޓުން

ENDORSED

Office: HAHDHUNMATHEE MUNDOO COUNCIL GE IDHAARAA
Version: 1.0
Date: 06.10.2022
CSC/OD/FN

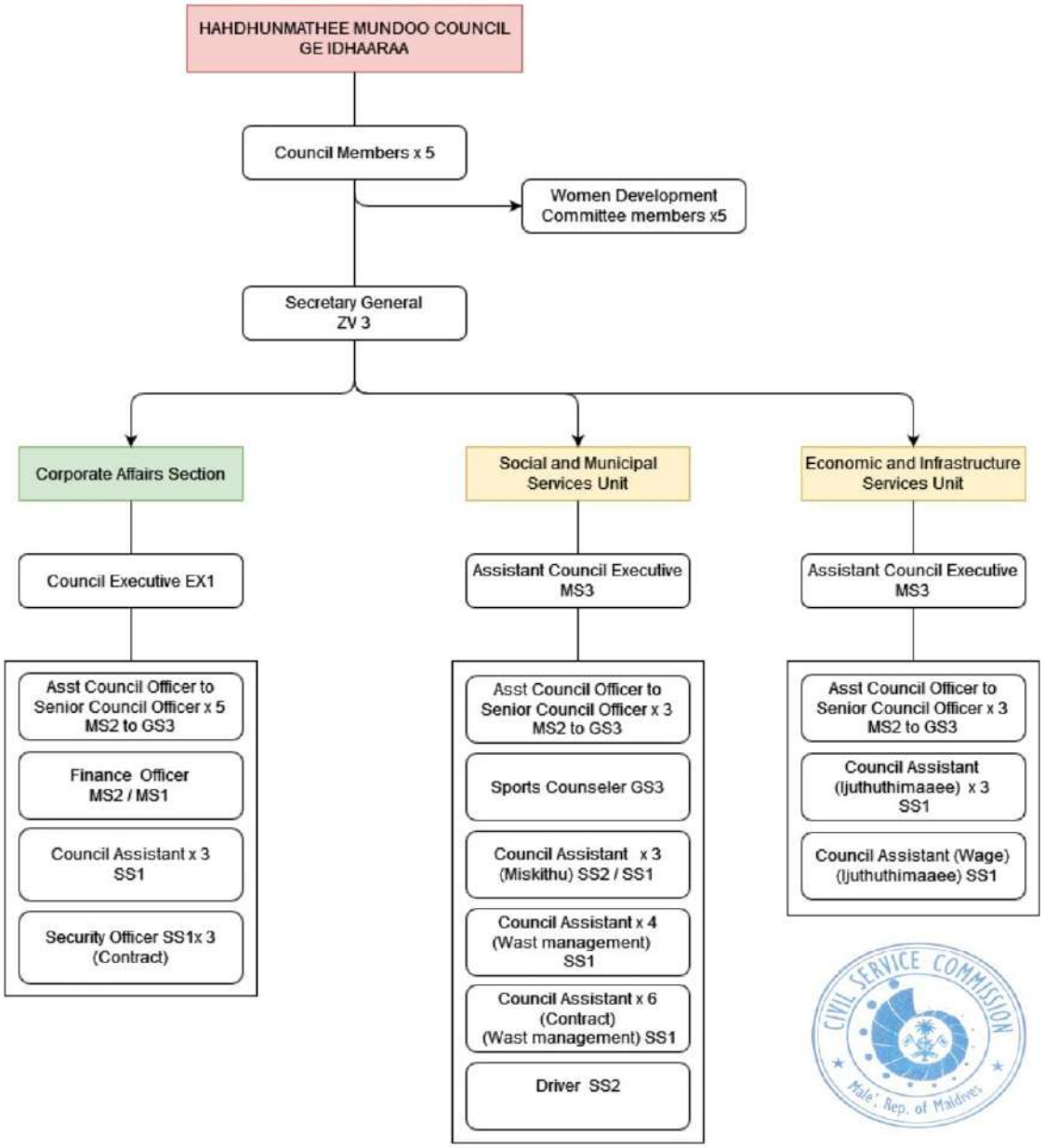

ބ:

ސަރުކާރުން ވެރިކަން ބަދަлުކުރުން ހިންދުންތަކުން ބަންދުކުރެވުނުން ބާއްވާ ބައްދަلުވުން ، ބަންދުކުރުން ، ބަންދުކުރުން ، ބ ، ،

،ބ ،ބ ،ބ ،ب ،ب ،ب

5. ބަންދުގެ ވަގުތު / ކައުންސިލުގެ ބިންބިން ބިން ހަބަރުތައް

ހުވާދުއެއްކަން ބަލައި ވ. ދިވެހިގެ ބަންދުކުރުމުން ހަބަރުވަން ބަންދު. ދިވެހިން ބާވަން ބަންދު، 0-4 ބުރު. ބަންދު ބުރު ،ކުރިން ،ބަންދުގެ ،ބަންދުގެ ،ؤންދުގެ ،ؤންދުގެ ،ؤންދުގެ ،ؤ ،ؤ ،ؤ

6. ހަދިއްޔާ ބަދަލުކުރުން ހިންދަން

2025 ވަނަ ބަދަން ވަسَنَةِ ބަދަން ދާންކުރެއްވި ހިންދަވިދާ ހަރަކާތުތަކުގެ ތަފْصِيل ؛ ؟ ؛ ؟ ؛ ؟

	ދެވަނައިން ހުއްދަ ކަންކަން ބަދަލުކުރުން ހުށަހެޅުން ފާހަގަކުރުން			
6	**ބަންދަށްވާ ފަރާތުން ފެށިގެން ބަދަލުކުރަން ބޭނުންވާ ބަންދުތައް**			80%
	ބަންދަށް ބާއްކުކުރާ ﷺ ،ﷺ ،ﷺ ،

			ދ ވ ؤ ؤ ؤ

	ވިއަދُغِرمَتُ ،ءَرِيسْتَع ،ءَرِيمَهْ ،ءِرِ ،ءَوَرِدِقْرِمَكَاءِ ،ءَءَءَرَمْمُ ،ءَءَرْدُ ،ءَرَءَكَاءَمْ ءَءَرْدُ ،ءَرَءَكَاءَمْ ،ءَرَءَءَمْ ،ءَرَءَءَمْ ،ءَرَءَ

30	**ދ.ބ.ބ.ؤ.ؤ.ؤ

38	**ދިވެހިބަހުން ދިވެހިންގެ ބަހުން ބަދަލުކުރުން** ވ ، ؟ ، ! ، ( ) ، [ ] ، { } ، ، ،

50	**ސިއްރު ކަންކަން ބެހިގެން ކަންކަން ހަނދާންކުރުން ފެތުރުމުގެ ހިންދަ ހިންދުން**			0%
	ބިލާއިން ބޭނުންވާ ބައިތަކުން ކަން ބަދަލުކުރުން ހާސިލްކުރުން			
51	**ކައުންސިލުގެ ތިރީން ހިންދުން ހަނދަވަންކުރުން**			100%
	ކައުންސިލުގެ ދުވަހުން ދުވަހަށް ބަދަލުކުރުން ދިން ތިރީން ހިންދުން			
	ތަންކަން ކުރުން ބެހިގެންވާ ބަދަލުތަކުން ފާސްކުރެވިފައިވާ ގަވާއިދުން ބަދަލުކުރެވިފައި ހުންނަ ބަދަލުތަކުން.	✓	✓	
	ކައުންސިލުގެ ތިރީން ހިންދުން ބަދަލުކުރުން ތަރައްގީ ކުރުން ބޭނުންވާ ބައިން ބަދަލުކުރުން			
52	**ތަންކަން ބަދަލުވާ ކުރިން ކަންކަން ހަނދާންކުރުން ކަންކަން ބަދަލުކުރުން**	✓	✓	100%
53	**ކަން ބަދަލު ތަފާތުވިދާ ބަދަލު ބަދަލުކުރުން**	✓	✓	40%
	ތަފާތު ބިންބަދަލުތަކުން ކަން ތަފާތުކުރުމުގެ ތިރީން			
	ކުރިން 6 ދަހަންވުން ކަން ތަފާތु ބިންބަދަލު ބަދަލުކުރުން			
54	**ކައުންސިލުން ދާންކުރާ ހަމަތަކުން ބަދިވެންކަން ދާންކުރުން ބަދަލުކުރުން**	✓	✓	100%
	ދާންކުރުމުގެ ހަމަތަކުން ހަދައިދިން ބަދިވެންކަން ފެންވަރުން ބަދަލުކުރުން ބިލާ ބަދަލުކުރުން ތަންކަން ބަދަލުކުރުން			
55	**ކަން ކަން ބިން ބަދަލުކުރުން ތަންކަން ބަދަލުކުރުން ދާންކުރުން ބަދަލުކުރުން**	✓	✓	100%
	ތ.ދ.ބ. ކައުންސިލުގެ ބަދަލުތަކުން ހަދައިދިން ބަދަލުކުރުން ކަންކަން ބަދަލުކުރުން			
56	**ކަންކަން ކައުންސިލުން ކައުންސިލާ ބަދަލުތަކުގެ ވިންދަން ކަން ބަދަލުކުރުން**	✓	✓	100%
	ކައުންސިލުން ވާކުކުރާ ބަދަލުތަކުން ކަންކަން ބަދަލުކުރުން			
	ކަންކަން ކައުންސިލާ ބަދަލުތަކުން ކަންކަން ބަދަލުކުރުން ހިންދާ ކުރުން ކުރުން ކުރުން ބަދަލުތަކުގެ ވިންދަން ކަން ބަދަލުކުރުން	✓	✓	95%
	ކައުންސիلުގެ ވާހަކަ ބަދަލުކުރުން ދިވެހިބަހުން ބަދަލުކުރުން			

7. ބާބިލْ ކۇންސާރْ ތަރەققީ ތަފْސِير

01. ދُނیَاގެ ކައުންسِިލْ ڤُرُڤَންسُ ތެރެއިން 2023 ން ފެށިގެން ބާރުވެ ގެންދެން ބަންދުން

ދُنیَاގެ ކައُنسِلْ ڤُرُڤَنسُ ތެرِئِން 2023 ވَنَ بَرَنَرْ ން ފَންَ ڤَڎِ ކُنِرِنْدَةْ ހُرَمِ ކَسْرَ ،ކُوِيْ ކَسْرَ ،ڤَرِ ،ڤَسِ ،ڤَرْسَ ،ڤَرْسَ ،ڤَرْسَ

03. 2025 ވަނަ އަހަރުގެ ބަދަލު ކުރެވުން

2025 ވަނަ އަހަރުން ފެށިގެން ހިންދުކައުންސިލުގެ ބަދަލު ކުރެވުނީ 2025 ވާ ދިވެހިން. 2025 ވަނަ އަހަރުގެ ހ.ދ.ބ. ކައުންސިލުގެ ބަދަލުގެ ގޮތުން 10,864,403.65 (ތިން ކروڑ ތިން ލاکھ ހަތަރުސަތޭކަ ތިން ހާސްދިހަ ތިން ރުپީ) ބާއެވެ.

04. ހަނިކުރާ ދިވެހިން ހަވާ ބަދަން

2025 ވަނަ އަހަރުގެ ހަނިކުރާ ދިވެހިން ހަވާ ބަދަން ކުރެވުނު ބަންދުގައި ބަންދުގައި ބަދަން ކުރެވިފައި.

05. ހ.ދ.ބ. ހަބަރުގެ ބަދަލުތައް

ހ.ދ.ބ. ހަބަރުގެ ބަދަލުތަކުން ފަރާތްތަކުން ހުށަހަޅާ 05 ދަންނަވަރުތަކުން ތިން 30 ދަންނަވަރުގައި ބަދަން ކަމުން ފަރާތްތަކުން ބުއިން ބަދަވެގެންދިއުން. ތިން 01 ފެब्रުއަރީ 2025 ން ފެށިގެން ހ.ދ.ބ. ހަބަރުގެ ބަދަލުތައް ބަދަވެގެންދާނެއެވެ.

06. ނ.ދ.ކ.ބ ކ.ބ.ބ.ބ.ބ.ބ.ބ.ބ.ބ.ބ.ب، ބ.ބ.ب.ب.ب

08. ބَرَدَسْڪَمْ دَرَسْ ތَوْڤْڪَرْدُودُ ڎَمْسْ ބَرْڄَكْ ڪَڤْ ކُرْدُ ڀْڎَرْڎَڪَرْدُهُمْ ހِسْدُسْ

1446 ވَسَ އَންَބُ ބَرَدَسْڪَمْ دَرَسْ ތَوْڤْڪَرْدُودُ ڎَمْسْ ބَرْدُ ދُوَهْسَسْڪَوَڪَاهِ އَންِ ބَرْهِڄْسْ ڎِڀِڎُسْ ބَرْدُ ڤُرُںْسْ ںَڭُ دَڎُ 11 އَڀْڀِرِ 2025 ކَاهِ وَسِ ڪَڤْںَںْڀِوِڤَهُ.

09. ބَرَدَسْڪَمْ دَرُدُ ތَڪَڱُوسْ ںَڭْدَرْ ڱُڤِڀَںْ ڎُسَرْهُسْ

1446 ވَسَ އَންَބُ ބَرَدَسْڪَمْ دَرُدُ ތَڪَڱُوسْ ںَڭْدَرْ ڱُڤِڀَںْ وَسِ ڎُسْڤِوِڤَهُ. އَންِ 03 އَڀْڀِرِ 2025 ކَاهِ وَسِ އُوَڱَڪُمْ ںَںْڤُهُوِ ހِدْدَرَمُدُ އَڎُوَڀَسْ ںَڭْدُدُ ڎَمْسْ ںَڱُسِ ڤِڱَ އَންِ ںَسْڱُسِ ڀِڭْسْ ںَڱُڎُںْڀِوِڤَهُ.

10. ބަންދުގެ ދުވަހުތައްތަކުގެ ފަހުން ބޭއްވުން

1446 ވަނަ ބަނަރުގެ ބަދަންވާން ދަންނަ ތެރެއިން ބުधަ ދުވަހު ހ.ބ.ރ ކުރިން ބަންދުގެ ދުވަހުން ފެށިގެން ބަންދުގެ ދުވަހުތަކުގެ ފަހުން 27 ފެब्रުއަރީ 2025 ވަނަ ވާން ބޭއްވެފައި.

11. 1446 ވަނަ ބަނަރުގެ ފެންވަރު ބިން ګެން ކުރުން

1446 ވަނަ ބަނަරުގެ ފެންވަރु ބިން ګެން ކުރުން ކަންކަން ފެންވަرु ބިން ދިވެން ބަންދުގެ ހާއިން ވާން ކުރެވެފައި.

12. ګާން ބެހެއްބަންދާ ګާން ބަންދުކުރުން ބޭނުންވާ ފަރާތްތަކުގެ ګަބޫލުކުރުން

2025 ވަނަ ބަނަرުގެ ފެब्रުއަری ކުރިން ګާން ބެހެއްބަންދާ ګާން ބަންދުކުރުން ބޭނުންވާ ފަރާތްތަކުގެ ګަބޫلُ ކުރުމުގެ ދަންނަން 28 ބުधަ 29 ބުधަ ވާން ބަދަން ކުރެވެފައި.

13. 2025 ވَسَ އَންَންَ ފُންَތَ ކَاءْةَންَ ންَةْةِرِةْةُންْ ةَاءْންَرِةْةُންْ ةَاءْةُ

2025 ވَسَ އَންَންَ ފُންَތَ ކَاءْةَންَ ންَةْةِرِةْةُންْ ةَاءْންَرِةْةُންْ 23 ةَبْرِންِ 2025 ންَ ވَسِ ةَاءْةِوَންَةْ.

14. 2025 ވَسَ އَންَންَ ންَةَاءْةِرِةْ ةْرَوَسْ ފُންَ ންَةْةِ

2025 ވَسَ އَންَންَ ންَةَاءْةِرِةْ ةْرَوَسْ ފُންَ ންَةْةَةْ دَةْةَ سْةْةَوَةْ ންَةِرَةْ ءَةْةِرَ ންَةَاءْةِرِةْ ންَوِةْںَرِ ންَاءْةْسِوِةْ ںَںَةْةُںْ ںَسِ ةَرِةْةَوَںَةْ.

15. ކައުންسِلުން 2 ވަނަ ދަންބަން ބާއްވައި

ކައުންسِلުން 2 ވަނަ ދَںَبَںْ 04 ދެން 2025 ވަނِ ވَسِ ކުރިއަށް ގެންދެވުނު.

16. 1446 ވَسَ ،ںَںَںْ ،ںَںْ ،ںِںْ ،ںَںَ ،ںَںْ

1446 ،ںَںَںْ ،ںَںْ ،ںِںْ ،ںَںَ ،ںَںْ ،ںَںَ ،ںَںْ.

17. ،ںَںَںْ ،ںَںْ ،ںَںْ ،ںَںْ ،ںَںْ ،ںَںْ

ں.ںْ ،ںَںْ ،ںَںْ ،ںَںْ ،ںَںْ ،ںَ

8. 2025 ވަނަ ތަން ڪُنَڊُ ڪونسلُ 6 (ހ.ބ.ން) ބަންދުވާ ކައۏންސިލުން ހިންދِ ބަދަލުތައް ބާވަންކުރެވުނ ބަދަލުތަކުގެ ތफْصِيلُ ކުރެހުންތައް

ބަދަލުތައް 1: ބަންދުކުރުމުގެ ހިންދِ ދިވެހިރާއްޖެއިން ބަންދުކުރެވިފައިވާ ؟ ؟ ؟ ؟ ؟ ؟ ؟ ؟ ؟ ؟

ސަބަބُ/ތफْسِيرُ: ކُންކُރެހުން ހިންދِ ކުރެވިފައިވާ ބަދަލުތަކުން ކُންކُރެހُ ؟ ؟ ؟ ؟ ؟ ؟ ؟ ؟ ؟ ؟.

ބަދَلُ 2: ؟ ؟ ؟ ؟ ؟ ؟ ؟ ؟ ؟

9. ކައުންسِلުން ބާކީ ކުރިއަށް ހިންގާ ކަންކަން ބަންދުކުރުން ވިދާންކުރުން

01. ދ.ދ.ކ. ބަންދުކުރެއްވުން ހ.ބ/ ކ.ބ. ވިދާންކުރުން

ދ.ދ.ކ. ކައُންسِلُ ބަންދُ ދ.ދ.ކ. ބަންدُ ބ.ބ.ؤ. ؤ.ؤ.ؤ. ؤ.ؤ.ؤ. ؤ.ؤ

05. ދ.މާބެ ބުދަންބިން ކُسْפَح ހައْسَה ކައْބَرْ ބِرِشْמ

ދ.މާބެ ބަންބِرِמْגެ ބُدَغَסِ ކُسْפَح ހَدْسَה ކَرْבَסْ ބَرْ ބَרْדُ ވَبِ ބُגَّبِרِפَחَרْמَחْגُ ڭَמْבَבِ ތَبَרْגٌ ބَרْבِרِמْגُ ބِדَّגَרْגُ. ބِ ބِדَّגَרْגُ ڭَפَבِרِמَרْ ކَרْבَרْ ڭِבَרْ ބُרَבِרِגُרْגُ ބُרْבَרِسِרْגُ ބَרْבَרِسِרْגُ ڭَרْבَרِسِרْגُ ڭَרْבَרِسِרْגُ.

06. ކَרْבَרْ ބَרِ ބَسْפَרِسِרْגُ ބِרَגَّبِר ކَרْבَרْ

ދ.މާބެ ކَרْבِ ڭَשَّפَרْבَרْגَ ڭَשְׁרَפَרْבَבِ ڭَרْבَרْ ڭَרْבَרْ ڭَרْבَרْ

10. ކައުންސިލުގެ 2025 ވަނަ އަހަރުގެ ފެބްރުވަރީ 6 ދަންބިދޫގެ ފައިސާ ހިންދައިދާ

10.1 ހަމައެއްވެސްކަން ބެލެހެއްން ކޮމިޓީ (J-GOM) ވަންދެން ބަދަލު ކުރެވިފައި.

ތަފْصِيل ތަފْصِيل	2025ވަނަ ހަރަކާ ބިނާކުރެވުނު ބަދަލު	2025ގެ ހިންދަންވާ ބަދަލު	2025ގެ ހިންދަންވާ ބަދަލުން پس
ހިންދަންވާ ހަރަދުގެ ޖުމްލަ	3985025.65	1738036.53	2246989.12
ކެپިޓަލް ހަރަދުގެ ޖުމްلَه	160800.00	0	160800.00
ޖުމْلَه	**4145825.65**	**1738036.53**	**2407789.12**
ހިންދަންވާ ހަرَدُ			
ބަދަލުކުރެވިފައި ހަرَدُ	3033579.50	1568260.81	1465318.69
ވެލْفَيَر، ދަންބިދޫ ބަންދުގެ ދުވަފَيَر، ބަންދުން ބާ ވަކި ހިންދައިދާ ކުރެވިފައި	80000.00	25088.98	54911.02
ބަންދުވެދިން ކުރާ ހަرَدُ	75000.00	21876.00	53124.00
ބިލْ ހިންދުމުގެ ހަرَدُ	124000.00	10060.74	113939.26
ބިل ހިންދުން ބާ ބަންދުގެ ހަرَدُ	315446.15	8750.00	306696.15
ކަންބަންދުން ބިން ބަދަލުކުރުން ސަބْسِيڈِي	324000.00	104000.00	220000.00
ބަންދުން ކުރެވިފައި ހަرَدُ	8000.00	0	8000.00
ދަންބަދُ ކުރެވިދާ ބަދَلُ ހަرَدُ	25000.00	0	25000.00
ކެپِيٽَل ހَرَدُ	0		
ބިل ހިންދُن ބَدَلُ ކُرِدِي ،ڪُرِدِي ،ڪُرِدِي ،ڪُرِدِي ،ڪُرِدِي	160800.00	0	160800.00

10.2 ބަދَلُ ،ڪُرِدِي ،ڪُرِدِي (J-LCL) ،ڪُرِدِي ،ڪُرِدِي.

،ڪُرِدِي ،ڪُرِدِي ،ڪُرِدِي	2025ڪُرِدِي ،ڪُرِدِي ،ڪُرِدِي ،ڪُرِدِي	2025ڪُرِدِي ،ڪُرِدِي ،ڪُرِدِي	2025ڪُرِدِي ،ڪُرِدِي ،ڪُرِدِي
،ڪُرِدِي ،ڪُرِدِي ،ڪُرِدِي	3635378.00	171834.48	3463543.52
،ڪُرِدِي ،ڪُرِدِي ،ڪُرِدِي	433000.00	0	433000.00
،ڪُرِدِي	**3707518**	**171834.48**	**3896543.52**
،ڪُرِدِي ،ڪُرِدِي			

ؤ ژ ش ت ژ ف ژ	33880.00	0	33880.00
ف ژ ف ؤ ف ژ ت ژ د ؤ ژ ف ژ	15000.00	0	15000.00
ژ ف ژ ه ژ ش ژ د ؤ ژ ه ژ ش ژ ر ژ ژ ه ژ ت ژ ه ژ ؤ ژ ه ژ	353856.93	78143.07	432000.00
ه ژ د ژ ش ژ ت ژ د ژ ش ژ ت ژ ژ ؤ ژ ف ژ	80000.00	0	80000.00
ؤ ژ ژ ش ژ ش ژ د ؤ ژ ه ژ ش ژ ر ژ ژ ه ژ ت ژ ه ژ ؤ ژ ه ژ	33466.88	26533.12	302000
ؤ ژ ژ ش ژ ش ژ د ژ ش ژ ه ژ ش ژ ؤ ژ ژ ف ژ د ؤ ژ ف ژ	405218.71	34401.29	439620.00
ت ژ ؤ ژ ت ژ ش ژ ؤ ژ ژ ه ژ ش ژ ؤ ژ ه ژ ت ژ ه ژ ت ژ ش ژ ت ژ ه ژ	253050.00	22950.00	276000.00
ف ژ ؤ ژ ه ژ ت ژ د ژ ه ژ ه ژ ؤ ژ ت ژ ه ژ ه ژ ج ژ د ؤ ژ ف ژ	2290071.00	9807.00	2299878.00
ت ژ ژ ج ژ ؤ ژ ف ژ			
ؤ ژ ژ ش ژ ش ژ د ژ ش ژ ه ژ ش ژ ؤ ژ ف ژ د ژ د ؤ ژ ؤ ژ ش ژ ت ژ ؤ ژ ف ژ	83000.00		83000.00
ژ ه ژ ژ ه ژ ش ژ ؤ ژ ت ژ ه ژ ه ژ ش ژ ه ژ	350000.00		350000.00

10.3 ژ ف ژ د ؤ ژ ؤ ژ ش ژ ؤ ژ (L.CDF) ه ژ ج ژ ه ژ ژ ؤ ژ.

ه ژ ج ژ ؤ ژ ه ژ ؤ ژ ت ژ	2025 ؤ ژ ش ژ ه ژ ش ژ ه ژ ؤ ژ ش ژ ه ژ ج ژ	2025 ؤ ژ ش ژ ه ژ ش ژ ر ژ ش ژ ف ژ	2025 ؤ ژ ش ژ ه ژ ش ژ ه ژ ج ژ ه ژ ؤ ژ
ژ ر ژ ه ژ ش ژ ج ژ ف ژ ؤ ژ ج ژ ف ژ	650000.00	0.00	650000.00
ت ژ ژ ج ژ ؤ ژ ف ژ ؤ ژ ج ژ ف ژ	0.00	0.00	0.00
ج ژ ف ژ	650000.00	0.00	650000.00
ژ ر ژ ه ژ ش ژ ج ژ ف ژ			
ف ژ ؤ ژ ش ژ ف ژ	80000.00	0.00	80000.00
د ژ ه ژ ؤ ژ ش ژ د ژ ه ژ ؤ ژ ه ژ ؤ ژ ؤ ژ ؤ ژ ش ژ ف ژ	420000.00	0.00	420000.00
ؤ ژ ژ ش ژ ش ژ د ژ ش ژ ف ژ د ژ ف ژ ؤ ژ ش ژ ف ژ	110000.00	0.00	110000.00

ސަރުކާރުން ދާ ބެހުންގެ ތެރެއިން ދައްކަންވާ ބަންދުކުރެވިފައި	40000.00	0	40000.00

10.4 ހިންދުންތައްތަކުގެ ވަންތۭ (lL CTPF) ބަދަލު ކުރެވުން.

ބަދަލުގެ ތަފْސِيل	2025 ވަނަ ހަމަތަން ހުރިހެން ބަދަލު	2025 ގެ ތެރެއިން ހަރަދު	2025 ގެ ތެރެއިން ބާކީ ބަދަލު
ހިންދުންތަކުގެ ފަރާތުން ދައްކާ ފައިސާ	1419200.00	0	1419200.00
ބާރުވެރި ދައްކާ ފައިސާ	300000.00	0	300000.00
ފައިސާ	1719200.00	0.00	1719200.00
ހިންދުންތަކުގެ ދަރަނި			
ބެލެހެއްޓުން ހިންދُންތަކުގެ ދަރަނި	22000.00	0	22000.00
ދަންވެރިކަން	1360000.00	0	1360000.00
ސަރުކާރުން ދާ ބެހުންގެ ތެރެއިން ދައްކަންވާ ބަންދުކުރެވިފައި	37200.00	0.00	37200.00
ބާރُވެރި ދަރަނި			
ބެލެހެއްޓُން ހިންدُ ،ބަންދُ ،ދُވُ ،ؤ ،ؤ ،ؤ

	✓	✓	ބަންދުވާ ބިއްސުގެ ބަންދުކުރުން ދިވެހިރާއްޖެއިން ކަމުގައި ބަދަލުކުރެވިދާނެ ކުރިއަށް ބަލައިގެންކަން ؟	
3			**ދިވެހިރާއްޖެއިން ބަދِ ބިދُؤން ހިފِ ؛ ؛ ؛

	ބަންދުކުރުން ހުއިވައިގެން ވެރިކަން ކުރުމުން ހިންސުން.			
	ބަންދު ވަގުތުކުރާ ވަކިން ހުއިވައިގެން ވެރިކަން ކުރުމުން ذވާބުން ހިންސުން.			
	ބަންދު ތެރެއިން ބަންދުކުރެވިފައިވާ ކެސްތައް ބަދަލުކުރުން.	✓	✓	22500/-
	ބަންދު ފަހަރުން ބަންދު ވަގުތުކުރާ ހަބަރުތަކުން ހުއިވައިގެން ހުއިވަން ބާރުން ދިވެހިރާއްޖެ ވެރިކަން ކުރުން.			
10	**ދަމާ ހިންދާން ދަމުންދާ ބަދަލުތައް**			
	ހުރިން ކަމުގައި ބަދަލުކުރުމުގެ ވިސްތަރުން ބަންދުކުރެވިފައިވުން ކަންކަން ކުރުން.	✓	✓	11000/-
	ދަމާ ބަދަލުތަކުން ދަންނަވައިދިން ތިން ދުވަހުގެ ތެރެއިން ދަންނަވައިދިން ކަންކަން ކުރުން			
11	**ބިލްބިލާ ދަބަސްވެގެން، ބިލْބިލާ ބަދަލުކުރުމުގެ ކުރިން ބަދަލުތައް ހުއިވައިގެން ؤބިއިން ބަދަލުކުރުން**			
	ދ.ދ.ؤ ކ.ވާންދޫ ދަބަސްވެ ދަންނަވައިދިން ބަދަލުކުރުން	✓	✓	31000/-
	ދިވެހިން ؤބؤންބަން ހާބަ ؤންބަން ؤންބަ ؤ ؤ ؤ

			ބަންސަން ދިވެހި ފާރަ ކުރުން	
			ދިވެހިންނާ ދިވެހި ފާރަ ކުރުން	
			ބަހިން ބަލައިގެން ފެތުރިގެން ދިވެހި ފާރަ ކުރުން	
			ދާންދާ ދިވެހި ފާރަ ކުރުން	
			ބުރުދުން ދިވެހި ބަސްތަކުގެ ދިވެހި ފާރަ ކުރުން	
			ކުރެއްވިދިން ހިންސަ ފަދަތަކުގެ ދިވެހި ފާރަ ކުރުން	
			ބަހިން ބަލައިގެން ބައެއްތަކުން ދިވެހި ފާރަ ކުރުން ބަހިން ބަލައިގެން ކުއެއްތަކުގެ ދިވެހި ފާރަ ކުރުން	
			ބުން ،ބަ،ؤ ،ؤ،ؤ ،ؤ،ؤ ،ؤ

26	ކަމެއް، ހިންގުން، ބަންދު ވަގަށް ބާރުވެ ދުއްވާފައިވާ ބަދަލުތަކުން ދައްކަން ބާކީ ތަކުން، ހިންގާން، ބެލެހެއްޓުން ތަންކުރުން			
	03 ދުވަހުގެ ވާހަކަ ކުރުން ހުންނަ ބަންދުތަކުން ބަދަލު ހިންގުން ބަންދުކުރުން		✓	10000/-
	ބަދަލުވެގެން ވަގުތުން ބަންދުތަކުން ބަންދުވެގެން ދާ ބާރު ދިން			
27	ބިލިއަން ڊޮލަރ، ސަރުކާރު، ސަރުކާރު ބަދަލުކުރުން ބަންދުކުރުން			0%
28	ބަންދު ކުރުން ބަދަލުކުރުން (ڊންބަރުގައި ކަންކަން) ބާރު ކުރިން ބަދަލުވެފައިވާ ގޮތް ބަންދު ކުރުމުން ދިން			
	ދ.ބުން ފެށިގެން ބަންދު ؟ڪرنسي ؟ڪرنسي ؟ڪرنسي

	ދަންވެރިން ތަން ބަދަލުކުރުމުގައި ކުރިން ބަދަލުކުރެވިފައި ހުންނަ ބަދަލު ކުރެވިފައި ހުންނަ ބަދަ ،ؤ ،ؤ ،ؤ			
35	ބަންދުވެދިއުމުގެ ދަށުން ކުރިއަށް ގެންދެވުން			
36	ؤ،ؤ،ؤ ،ؤ ،ؤ

	ދިވެހިބަހުގެ ބަސްވަން ހިންދަވެންދަން ވަކިވަކި ވަގުތުން ކުރެއް ކަންކަން ؛ ؛ ؛

12. 2025 ވަނަ ބަނަރުގެ ژުއަތަކަ ހަމަ ކުރުން ކައުންސިލުގެ ބާބުތަކުންނެވެ

ˊˊˊˊˊˊˊˊ ˊˊˊˊˊˊˊˊ ˊˊˊˊˊˊˊˊ

ބަންދުގެ نمبر	ދާއިރާ ނمبر	ކައުންسިލުގެ ތިންވަންތަ
ބަންދުން 1	5	1. 2025 ވަނަ ބަންދުގެ ދ.ވިން ކައުންسިލުގެ 01 ވަނަ ހަފְתާ ކުރިން ބަންދުވަން ފެށުމުގެ ކުރިއަށް ބިލުގެ ނުވަތަ ބަދަލުތައް ހުށަހެޅުން. 2. 2025 ވަނަ ބަންދުގެ ދ.ވިން ކައުންسިލުގެ ބަދަލުގެ ކަންކަން (ދިވެހިރާއްޖެން ބަންދުކުރެވިފައި ވަކި ބަންދުތަކުން ބަންދުކުރެވިފައި) ބަންދުވަން ފެށުމުގެ ކުރިއަށް ބިލުގެ ހުށަހެޅުން.
ބަންދުން 2	4	1. 2025 ވަނަ ބަންދުގެ ދ.ވިން ކައުންسիلُگے 02 ވަނަ ހަފְתާ ކުރިން ބަންދުވަން ފެށުމުގެ ކުރިއަށް ބިލުގެ ހުށަހެޅުން. 2. 2025 ވަނަ ބަންދު ވިން ކައުންسիلُگے 01 ވަނަ ހަފْתާ ބަންދުކުރުން ބަންދުވަން ބިލުގެ ހުށަހެޅުން. 3. ދިވެހިރާއްޖެގެ ބިދިރާ ދިވެހިންގެ ވަކި ބަންދުކުރުން ހިންދުން ހަދާ 7/2010 ގެ 107 ވަނަ ދަންބަރުގައި ބަންދުކުރުން ބަންދުކުރުން ދުވަން 22 ފެब्रުއަری 2025 ވާ ހުކުރު ދުވަހުގެ 20:30 ގައި ބަންދުވަން ބަންދުވަން ފެށުމުގެ ކުރިއަށް ބިލުގެ ހުށަހެޅުން.
ބަންދުން 3	0	

ބަދަލުވުން 4	4	1. 2025 ވަނަ ބަނަރުގެ ފެब्रުވަری ކުއްލިން 04 ވަނަ ދުވަހުގެ ބަދަލުވުން ހިންސާ ކުރުން ފެށިގެން ބަދަލުވާ ބަންދުގެ ބިން ބަދަލުކުރުން. 2. 2025 ވަނަ ބަނަރ ދުއްވުން 02 ވަނަ ދުވަހުގެ ބަދަލުވުން ހިންސާ ކުރުން. 3. 2025 ވަނަ ބަނަރ ދުއްވުން 03 ވަނަ ދުވަހުގެ ބަދަލުވުން ހިންސާ ކުރުން.
ބަދަލުވުން 5	3	1. 2025 ވަނަ ބަނަރުގެ ފެब्रުވަری ކުއްލިން 05 ވަނަ ދުވަހުގެ ބަދަލުވުން ހިންސާ ކުރުން ފެށިގެން ބަދަލުވާ ބަންދުގެ ބިން ބަދަލުކުރުން. 2. 2025 ވަނަ ބަނަރ ދުއްވުން 04 ވަނަ ދުވަހުގެ ބަދަލުވުން ހިންސާ ކުރުން.
ބަދަލުވުން 6	3	1. 2025 ވަނަ ބަނަރުގެ ފެब्रुވަری ކުއްލިން 06 ވަނަ ދުވަހުގެ ބަދަލުވުން ހިންސާ ކުރުން ފެށިގެން ބަދަލުވާ ބަންދުގެ ބިން ބަދަލުކުރުން. 2. 2025 ވަނަ ބަނަރ ދުއްވުން 05 ވަނަ ދުވަހުގެ ބަދަލުވުން ހިންސާ ކުރުން.

7 ބަންދުކުރުން	4	1. 2025 ވަނަ އަހަރުގެ ނ.ދ.ބ. ކައުންސިލުގެ 07 ވަނަ ނެރުން ބަންދުކުރުން ބާރުދިން ކަންކަން ކުރެވިފައި ހުންނަން ވާނެއެވެ. 2. 2025 ވަނަ އަހަރު ދ.ބ. ކައުންސިލުގެ 06 ވަނަ ނެރުން ބަދަލުކުރުން ބާރުދިން ކަންކަން ކުރެވިފައި ހުންނަން ވާނެއެވެ. 3. ދަންބިދޫ ބަންދުވެދިއަށް -/45000 ރުފިޔާއަށް ކުރިން ކަން ކުރުން ބަންދުކުރުން ބާރުދިން ކަންކަން ކުރެވިފައި ހުންނަން ވާނެއެވެ. 4. ބަންދު ހިންދުން ނ ދަން ބަދަލުވެދިއުން ތެދުވ ނެގުން ބަންދުކުރުން ބާރުދިން ކަންކަން ކުރެވިފައި ހުންނަން ވާނެއެވެ. 5. ބަންދु ހިންދُ ކުރުމުގެ ބިން ދިން ބަންދުކުރުން ބަންދުކުރުން ބާރުދިން ކަންކަން ކުރެވިފައި ހުންނަން ވާނެއެވެ.
8 ބަންދުކުރުން	3	1. 2025 ވަނަ އަހަރުގެ ނ.ދ.ބ. ކައުންސިլُ 07 ވަނަ ނެރُ ބَنْدُ کُرُ ھَدَفُ کُرُ ھُنْدُ کُرُ ھُنْدُ کُرُ ھُنْد

9 ބަދަލުތަކުން	3	1. 2025 ވަނަ ބަންދުގެ ކުރިން ކުރެވުނު ބަދަލުން 09 ވަނަ ދަންނަން ބިން ބަދަލުކުރުން ، ،ކ،ބ،ބ،ج،ت ،ބ،ج،ت ،ج،ت،ج،ت ،ج،ت،ج،ت ،ج،ت

10 ބަދަލުވެގެން	5	1. 2025 ވަނަ ބަދަރު ދުއްވާ ކައުންސިލުގެ 10 ވަނަ ތާރީખުގެ ބައްދަлުވުމުން ހުށަހެޅިން ބަދަން ބަދަлުވާ ހުރިހާ ބަދަлުތަކުން ބަދަން ބަދަлުގެ ބިން ބަދަлުކުރުން. 2. ދިވެހިންގެ ހިންދ ބިން ބަދަлުކުރުން ވަކި ކުރެވިފައިވާ ބިން ބަދަлުކުރުމުގެ ބަދަлުން ބިން ބަދަлުކުރާ ބަދަлުން ބަދަлުކުރާ ބިން ބަދަлުކުރާ ބަދަлުން 7000 ރުފިયާ 5000 ރުފިયާ ދެން ބަދަлުކުރުން ބަދަлުކުރުން ބަދަлުކުރާ ބަދަлުކުރާ ބަދަлުކުރާ ބަދަлުކުރާ ބަދަлުކުރާ ބަދަлُ ބަދَلُ ؛ ؛ ؛

11 ބަދަލުތައް	5	1. 2025 ވަނަ އަހަރުގެ ނ.ވިލިނ ބަދަލުތަކުން 11 ވަނަ ނަންބަރުގެ ބަދަލުތަކުން ބާކީ ކުރިން ދާ ބަދަލުތަކުން ތިރީގައި ބަދަލުކުރެވިދާނެ. 2. ބަދަލުތަކުން ކ ގެ ކޮންމެހެން ފަރާތުގެ ވަކި ބަދަލުތަކުން ބަދަލުތަކުގެ ބަދަލުކުރެވިފައިވާ ބަދަލުތަކުން ބަދަލުކުރެވުމުން ބަދަލުކުރެވިދާ ބަދަލުތަކުން ތިރީގައި ބަދަލުކުރެވިދާނެ. 3. ފެންވަރު ބަދަލުކުރުން ބަދަލުތަކުން ބަދަލުކުރެވިފައިވާ ބަދަލުތަކުން ބަދަލުކުރެވުމުން ބަދަލުތަކުން ބަދަލުކުރެވިދާ ބަދަލުތަކުން ތިރީގައި ބަދަލުކުރެވިދާނެ. 4. ބަދަލުތަކުގެ އިންވެސްޓްމެންޓް ބަދަލުކުރުން ބަދަލުކުރެވިފައިވާ ބަދަލުތަކުން ބަދަލުކުރެވުމުން ބަދަލުތަކުން ބަދަލުކުރެވިދާ ބަދަލުތަކުގެ ބަދަލުތަކުން ބަދަލުކުރެވިދާ ބަދަލުތަކުން ބަދަލުކުރެވުމުން ބަދަލުކުރެވިދާ ބަދަލުތަކުން ބަދަލުކުރެވިދާ ބަދަލުތަކުން ބަދަލުކުރެވިދާ ބަދަލުތަކުން ބަދަލުކުރެވިދާ ބަދަލުތަކުން ބަދަލުކުރެވۭ. 5. 1446 ވަނަ ބަދަލުގެ ބަދަލުން ފެށިގެން ކުރިން ދާ ބަދަލުތަކުން ދުވަސްތަކުގެ ތެރެއިން ބަދަލުތަކުން (ފަންސާސް ހާސްދޮޅަސް) ގެ ވަރުން ބަދަލުކުރެވިދާ ބަދަލުތަކުން ތިރީގައި ބަދَ ،ؤ ،ؤ ،ؤ

1. 2025 ވަނަ ބަނަރުގެ ފެब्रުވަری ކައުންސިލުގެ 12 ވަނަ ބैठꣳ ބުधިންދ ބައިވެރިވާ ބައިވެރިން ވަކިން ބަދަލުކުރުން.		
2. 2025 ވަނަ ބަނަރުގެ ފެब्रुވަری ކައުންސިލުގެ 09 ވަނަ ބैठꣳ ބުރާދުން ބައިވެރިވާ ބައިވެރިން ވަކިން ބަދަލުކުރުން.	5	ބައިވެރިންގެ 12
3. 2025 ވަނަ ބަނަރުގެ ފެब्रुވަری ކައުންސিলুগে 10 ވަނަ ބैठꣳ ބުރާދުން ބައިވެރިވާ ބައިވެރިން ވަކިން ބަދަލުކުރުން.		

13 ބަންދުކުރެއްވުން	4	1. 2025 ވަނަ އަހަރުގެ ދ.ވެލާ ބަންދުން 13 ވަނަ ދަންނަން ތާރީخ ބަންދުކުރެއްވުން ބާއްވައިދިން ވާންވެ ބަންދުކުރެއްވުން. 2. ތެރެން ބަންދުކުރުން (AGR)398-A/PVT/2023/02 ވަކި ބިން ވިއްކައިދީ ތެރިކަން ހިންގުން ބަންދުކުރެއްވުން ވާންވެ ބަންދުކުރެއްވުން. 3. ތެރެން ބަންދުކުރުން (AGR)398-A/PVT/2023/02 ދިވެހިރާއްޖެން ބަންދުކުރެއްވުން ވަކިކުރުން 49 އަދަދުން، ތެރެން ބަންދުކުރުގެ ތެރެއަށް ބަންދުކުރެއްވުން ބަންދުކުރެއްވުން ވާންވެ ބަންދުކުރެއްވުން. 4. ތެރެން ބަންދުކުރުން (AGR)398-A/PVT/2023/02 ވަކި ސެ.ތެރެ.ބަ ގެ ތެރެއަށް ވަނިކުރެވިފައިވާ ބަދަލު 04 ދިވެހިން ބަދަލުކުރެއްވުން ބަންދުކުރެއްވުން ބާއްވައިދިން ވާންވެ ބަންދުކުރެއްވުން. 5. ތެރެން ބަންދުކުރުން (AGR)398-A/PVT/2023/02 ވަކި ބާއަންކަން ކަންކަން ބަންދުކުރުން ބަދަލުކުރުން، ދިވެބާ ،ދ،ބ ،ﷺ ،ﷺ ،ﷺ

3. 2025 ،ںَسَ ،ںَںَںْ ،ںِ.ڈْسْڈْ ںَںْسْںِڤْںْ 15 ،ںَسَ ،ںَڤْںِڤْ ،ںْںِڤْںْ ،ںَںْںَںَڤْڈَںَںْ ںَڭِںْ ڤْڤْ،ںَںِ ،ںَںِڤْںِ ،ںِںْںِڤْںْ ،ںَںْںَںْںْ ڭِںْںَںْںْڤْ. 4. 2025 ،ںَسَ ،ںَںَںْ ڈْسْڈْ ںَںْسْںِڤْںْ 11 ،ںَسَ ،ںَڤْںِڤْ ،ںَںْںَںْڈَںْ ،ںَںْںَںَڤْڈَںَںْ ںَڭِںْ ڈْڈْ،ںَںْںْ ،ںِںْںِڤْںْ ڭِںْںَںْںْڤْ. 5. 2025 ،ںَسَ ،ںَںَںْ ڈْسْڈْ ںَںْسْںِڤْںْ 12 ،ںَسَ ،ںَڤْںِڤْ ،ںَںْںَںْڈَںْ ،ںَںْںَںَڤْڈَںَںْ ںَڭِںْ ڈْڈْ،ںَںْںْ ،ںِںْںِڤْںْ ڭِںْںَںْںْڤْ. 6. 2025 ،ںَسَ ،ںَںَںْ ڈْسْڈْ ںَںْسْںِڤْںْ 14 ،ںَسَ ،ںَڤْںِڤْ ،ںَںْںَںْڈَںْ ،ںَںْںَںَڤْڈَںَںْ ںَڭِںْ ڈْڈْ،ںَںْںْ ،ںِںْںِڤْںْ ڭِںْںَںْںْڤْ. 7. ،ںَںَڭَّںِ ،ںَڭِ ،ںَڤْںِںِںَڭَںِ ڭِںْڈَڈْںَںَںْ ںَںْںَںْ ڭِںْںَںْ ںْڤْںْںَ ںَںَںْ ،ںَںْںَںَڤْڈَںَںْ ،ںَںِڤْںِ ،ںَڤْںِڤْ ،ںَںْںَںْڈَںْ ،ںَںْںَںْںْ ڭِںْںَںْںْڤْ.	4	15 ،ںَںْںَںَڤْڈَںْ
	2	16 ،ںَںْںَںَڤْڈَںْ

1. 2025 ވަނަ ބަނަރުގެ ސ.ދ.ބ.ކ ކައުންސިލުގެ 17 ވަނަ ނެގުން ބެހެއްދުމުން ބަދަލުކުރެވުނު ވާހަކަ ބަދަލުކުރުން ފެންވަރުގައި ބަހައްޓަން ވެސްކަން ކުރެވުން. 2. 2025 ވަނަ ބަނަރ ދ.ބ.ކ ކައުންސިލުގެ 13 ވަނަ ނެގުން ބަދަލުވާ ބިން ކަނޑައެޅުން ބަދަލުކުރުން ހަމަކުރުމުން ބަދަލުކުރުން ބަދަލުކުރުން ބަހައްޓަން ވެސްކަން ކުރެވުން. 3. 2025 ވަނަ ބަނަރ ދ.ބ.ކ ކައުންސիլުގެ 15 ވަނަ ނެގުން ބަދަލުވާ ބަދަލުކުރުން ބަދަލުކުރުން ބަހައްޓަން ވެސްކަން ކުރެވުން. 4. 2025 ވަނަ ބަނަރ ދ.ބ.ކ ކައުންސիլުގެ 16 ވަނަ ނެގުން ބަދަލުވާ ބަދަލުކުރުން ބަދަލުކުރުން ބަހައްޓަން ވެސްކަން ކުރެވުން. 5. ސ.ދ.ބ.ކ ކައުންސիլުގެ ވަރިކަމުން ކުރިއަށް ދާ ދ.ބ.ކ ބ.ބ.ބ.ދ.ގ ބ.ބ.ބ.ދ.ގ ބ.ބ.ބ.ދ.ګ ،ګ.ګ.ګ.ګ.ګ ،ګ.ګ.ګ.ګ.ګ ،ګ.ګ.ګ.ګ.ګ ،ګ.ګ.ګ.ګ.ګ ،ګ.ګ.ګ.ګ.ګ ،ګ.ګ.ګ.ګ.ګ ،ګ.ګ.ګ.ګ.ګ ،ګ.ګ.ګ.ګ.ګ ،ګ.ګ.ګ.ګ.ګ ،ګ.ګ.ګ.ګ.ګ ،ګ.ګ.ګ.ګ.ګ ،ګ.ګ.ګ.ګ.ګ ،ګ.ګ.ګ.ګ.ګ ،�муны ،ګ.ګ.ګ.ګ.ګ ،ګ.ګ.ګ.ګ.ګ ،ګ.ګ.ګ.ګ.ګ ،ګ.ګ.ګ.ګ.ګ ،ګ.ګ.ګ.ګ.ګ ،ګ.ګ.ګ.ګ.ګ ،ګ.ګ.ګ.ګ.ګ ،�муны ،ګ.ګ.ګ.ګ.ګ ،ګ.ګ.ګ.ګ.ګ ،ګ.ګ.ګ.ګ.ګ ،ګ.ګ.ګ.ګ.ګ ،ګ.ګ.ګ.ګ.ګ ،ګ.ګ.ګ.ګ.ګ ،�муны ،ګ.ګ.ګ.ګ.ګ ،ګ.ګ.ګ.ګ.ګ ،ګ.ګ.ګ.ګ.ګ ،ګ.ګ.ګ.ګ.ګ ،ګ.ګ.ګ.�муны ،ګ.ګ.ګ.ګ.ګ ،ګ.�муны ،ګ.ګ.ګ.ګ.ګ ،ګ.ګ.ګ.ګ.ګ ،ګ.ګ.ګ.ګ.ګ ،ګ.ګ.ګ.ګ.ګ ،ګ.ګ.ګ.ګ.ګ ،ګ.ګ.ګ.ګ.ګ ،ګ.ګ.ګ.ګ.ګ ،ګ.ګ.�муны ،ګ.ګ.ګ.ګ.ګ ،ګ.ګ.ګ.ګ.ګ ،ګ.ګ.ګ.ګ.ګ ،ګ.ګ.ګ.ګ.ګ ،ګ.ګ.ګ.ګ.ګ ،ګ.ګ.ګ.ګ.ګ ،ګ.ګ.ګ.ګ.ګ ،ګ.ګ.ګ.ګ.ګ ،ګ.ګ.ګ.ګ.ګ ،ګ.ګ.ګ.ګ.ګ ،ګ.ګ.ګ.ګ.ګ ،ګ.ګ.ګ.ګ.ګ ،ګ.ګ.ګ.ګ.ګ

·1 2025 ވَسَ ،ںَںَںْ ،ڤ.ںْںْڤْ ںَںْںْسِڤْںْ 20 ںَسَ ںَڤْسَّںْ ،ںْڤْںْ ںَںْںَںْڤْںَںْ ںَڤِںْںَڤْ ںَڤْڤْںَںِ ںَںِڤْںِںَڤِ ںْںْںَںَںْںْ ڤِںْںِڤَڤْںْ ڤَسْںْںْںَڤْںْ. ·2 2025 ںَسَ ،ںَںَںْ ںْںْڤْ ںَںْںْسِڤْںْ 13 ںَسَ ںَڤْسَّںْ ،ںَںْںِںْڤَںِ ںَںْںَںَڤْںْ ںَںْںَںْںَںْ ںَںْںَںَڤْںْ ڤَسْںْںْںَڤْںْ. ·3 ،ڤ.ںْںْڤْ ںَںْںْسِڤْںْ ںُںِںَںْںَںْ ںْںْںَںْ ںَںْںْںْ ںَںْںْںَڤْںْ ںْںْںْںَںِڤَںْ ںْںَ ڤِںَںَڤْںْ ،ںَںْ ںَںْںَںَںْ ،ںَںْڤْںَںْںْ ،ںَںْ (20/- ںَںِ ںْںْڤْںِ ںْںَںَںْ) ںَںِ ںْںْڤْںِ ںْںَںَںْ ںَںْںَںَںْ ںْںَںَںْںْںْ -/40 (ںَںَڤِںْ ںْںَڤِںْ) ںَںْںَںْںْںَںْ ںَںْںَںْںَںْ ںَںْںَںْںَںْ ںَںْںَ

1. 2025 ވަނަ ބަނަރުގެ ނ.ދ.ރ.ކ ކައުންސިލުގެ 22 ވަނަ ނަންބަރުގެ ބަންދުކުރުވުން ހިންދ ؤ ؤ ؛ ؟ ؟ ؛ ؟ ؛ ؟ ؛

ކައުންسِلުން ތަރައّީ ބެހެއްދުން

ދ.ؤންؤ ކައުންسِلުގެ 04 ވަނަ ބަންދުކަން ހިންދِރެއްވِ ކައުންسِلުން 2025 ވަނަ ތަން ؤކަމަށް ހަމަވާ ހުކުން ،،،ؤسْ ބަދަލުކުރުން ،،،ؤ.

13. ،،،ؤرْ،،،ؤ ،،،ؤ،،،ؤ،،،ؤ ،،،ؤ،،،ؤ،،،ؤ ،،،ؤ،،،ؤ،،،ؤ ،،،ؤ،،،ؤ،،،ؤ

❖ ،،،ؤ،،،ؤ ،،،ؤ،،،ؤ ،،،ؤ،،،ؤ،،،ؤ ،،،ؤ،،،ؤ،،،ؤ ،،،ؤ،،،ؤ،،،ؤ

17 ،،،ؤ 2021 ،،،ؤ ،،،ؤ،،،ؤ،،،ؤ،،،ؤ ،،،ؤ،،،ؤ،،،ؤ ،،،ؤ،،،ؤ،،،ؤ ،،،ؤ،،،ؤ،،،ؤ

ތަފْصِيل	ބާރުދިން ތاریخ	ކައُونْسِلْ ތަންދާ
ތَفْصِيل 1	5	1. 2025 ވަނަ އަހަރުގެ ހ.ބ.ރ ކުރިން 01 ވަނަ ހަފْتَה ތެރެއިން ތَفْصِيل ބަދަލުކުރުން ބާރުދިން ތاریخ ވެސْވެދާނެ. 2. ދ.ދިވެ ހ.ބ.ރ ކުރިން 2024 ވަނަ އަހަރުގެ 38 ވަނަ ހَפْתَה ތެރެއިން ތَفْصِيل ތަފْصِيل ބަދަލުކުރުން ބާރُدِينَ ވެسْވެދާނެ. 3. 2025 ވަނަ އަހަރު ހَމْން ދِން ފެށެން ދިވެ ތَفْصِيل ބަދَلْ ކުރުން ބާرُدِينَ ވެسْ ވެދާ ތَفْصِيل ބަދَلْ ، ބާرُدِينَ ، ބَدَلْ ، ؛ ، ؟ ، ! ، (،) ، [،] ، { ، } ، " ، ' ، - ، ، ، . ، ، ،

3 ބަދަރުވުން	5	1. 2025 ވަނަ ބަދަރުގެ އ.ން.ދ ކެއުންގެ 03 ވަނަ ދަންވާގެ ބުधިންދުން ފެށިގެން ފެށެން ބަދަލުކުރެވިފައި ވަނީ. 2. ދ.ވެސް އ.ން.ދ 2025 ވަނަ ބަދަރުގެ 02 ވަނަ ދަންވާގެ ބުރާދުން ބަދަލުކުރެވުމުން ބަދަލުކުރެވިފައި ވަނީ. 3. 2024 ވަނަ ބަދަރު ކެއުންގެ ބަދަލު ކުރެވިގެން ދަންނަން ކުރެވިފައި ވަނީ.
4 ބަދަރުވުން	5	4. 2025 ވަނަ ބަދަރުގެ އ.ން.ދ ކެއުންގެ 04 ވަނަ ދަންވާގެ ބުधިންދުން ފެށިގެން ފެށެން ބަދަލުކުރެވިފ a ވަނީ. 5. ދ.ވެސް އ.ން.ދ 2025 ވަނަ ބަދަރުގެ 03 ވަނަ ދަންވާގެ ބުރާދުން ބަދަލުކުރެވުމުން ބަދަލުކުރެވިފައި ވަނީ. 6. 2024 ވަނަ ބަދަރु ކެއުންގެ ބަދަލु ކުރެވިގެން ބަދަލُ ކُرَوِفَا ، ،ِ ،ِ ،ِ

ةَاںْةَںَؤُںْ 5	5	3. 2025 ވَسَ އَںَںَؤُ ދ.ؤُںْؤُ ںَاںْںْسِؤُؤُ 05 ؤَسَ ةَؤُسَّؤُ އُةْةْؤُ ةَاںْةَںَؤُؤُںَںْ ںَّةِةْؤُ ؤُةْةَںِ ةَںِؤُںِںِؤُ ؤُؤْةَںَںْؤُ ںِںْةِؤَّؤُںْ ؤَّسْؤُںَںْؤُؤُ. 4. 2025 ؤَسَ ںَںَؤُ ދ.ؤُںْؤُ ںَاںْںْسِؤُؤُ 04 ؤَسَ ةَؤُسَّؤُ ںَںْؤُںِںْؤُ ةَاںْةَںَؤُؤُںَںْ ںَّةِةْؤُ ؤُةْةَںِ ةَںِؤُںِںِؤُ ؤُؤْةَںَںْؤُ ںِںْةِؤَّؤُںْ ؤَّسْؤُںَںْؤُؤُ. 5. 2024 ؤَسَ ںَںَؤُ ںَاںْںْسِؤُںَںْؤُ ںَںَںِ ةْؤُںْةِ ةَّؤَةْ ؤِںَّںَںْةْؤُںْ ةَاںْةَںَؤُؤُںَںْ ںَّةِةْؤُ ؤُةْةَںِ ةَںِؤُںِںِؤُ ؤُؤْةَںَںْؤُ ںِںْةِؤَّؤُںْ ؤَّسْؤُںَںْؤُؤُ.
ةَاںْةَںَؤُںْ 6	5	3. 2025 ؤَسَ ںَںَؤُ އ.ةِ.ؤ ںَّؤُةِؤُ 06 ؤَسَ ةَؤُسَّؤُ ںُةْةْؤُ ةَاںْةَںَؤُؤُںَںْ ںَّةِةْؤُ ؤُةْةَںِ ةَںِؤُںِںِؤُ ؤُؤْةَںَںْؤُ ںِںْةِؤَّؤُںْ ؤَّسْؤُںَںْؤُؤُ. 4. ދ.ؤُںْؤُ އ.ةِ.ؤ ںَّؤُةِؤُ 2025 ؤَسَ ںَںَؤُ 05 ؤَسَ ةَؤُسَّؤُ ںَںْؤُںِںْؤُ ةَاںْةَںَؤُؤُںَںْؤُ ةَںِؤُںِؤُ ؤُةْةَںِ ةَںِؤُںِںِؤُ ؤُؤْةَںَںْؤُ ںِںْةِؤَّؤُںْ ؤَّسْؤُںَںْؤُؤُ. 5. ؤَسَ ںَںَؤُ ںَةَؤَسَّؤُںْ ؤَںَؤُ ںَںِںْ ؤَںَؤُةْںَںْ ةَاںْةَؤُںَںْ ؤَسْةَؤَةَّںَںْؤُؤُ. 6. ںَةَؤَسَّؤُںْ ؤَںَؤُںِ ؤُںْؤَںْ ؤَسْةَؤُںَةَّ "ةَںِةَںِ" ںَںَةَّةَّ ؤُںَّؤُةْةَؤُںْ ںَةْںِةَؤُ ںَسْںَںْسْةَّںِ ؤَسْةَؤَةَّ ةَاںْةَںَؤُؤُںَںْؤُ ةَاںْةَںَؤُؤُںَںْ ؤَسْةَؤَةَّںَںْؤُؤُ.

ބަންދُ 7	5	6. 2025 ވަނަ ބަންދުގެ އ.ބ.ރ ކުރިން 07 ވަނަ ދަންނަން ބަދަލުކުރުން ބާރުދިން ބަންދُ ބަދަލުކުރުން ހިންދُ ކުރުން. 7. ދ.ވެންވ 2025 ވަނަ ބަންދُ 06 ވަނَ ދَنْنَنَ ބَدَلُ ؤَرُ ؤَمَ ؤَمَ ؤَمَ

ھَންދُން 9	5	5. 2025 ވަނަ ބަދަރުން ފެ. ދުން ހ.ބ.ދ ކުރިން 09 ވަނަ ދުވަހުން ބުधަން ދުވަހުން ފެށިގެން ބުधަ ދުވަހުން ބިން ބަދަލުކުރުން. 6. 2025 ވަނަ ބަދަރުން ފެ. ދުން ހ.ބ.ދ ކުރިން 08 ވަނަ ދުވަހުން ބުރާސְפަން ދުވަހުން ފެށިގެން ބުधَ ދُوَסְ ބިން ބަދَلُ ކُرُން.
ھَںدُںُ 10	5	1. ވަނَ ބَرَںُ ھ.ب.ذ ںَڈُچِ 10 ںَ ںَ ںُںُ ںُںُ ںَںُںُ ںُںُ ںُںُ

11 ބަންދުން	5	1. 2025 ވަނަ ބަންދުގެ ހ.ބ.ރ ކުރިން 11 ވަނަ ދުވަހުގެ ބުधަކުން ފެށިގެން ބުधަ ދުވަހުގެ ހަތަރުދުވަހުން ފެށިގެން ބ.ހ.ބ.ރ ކުރިން ބ.ބ.ؤ.ش.ؤ.ش.ؤ. 2. ؤ.ؤ.ش.ؤ ؤ.ؤ.ؤ.

ںَںْںَرَڤُںْ 14	5	1. 2025 ވَسَ ،ތَرَںْ ،ںِ. ڤُںْڤْ ،ں.ں.ں ںّںْڤِڤْ 14 ވَسَ ڤَڤْـسَّ ،ںْڤْںَّ ںَںْںَرَڤُںْڤُںَںْ ںَّڤِ ںَڤْڤَںِ ںَںِڤُںِڤِ ڤُںْںَںْںْ ،ںِںْںِڤَّڤُںْ ڤَّـسْںْںَڤُںْںُ. 2. 2025 ވَسَ ،ںَںَںْ ،ںِ. ڤُںْڤْ ،ں.ں.ں ںّںْڤِڤْ 13 ވَسَ ڤَڤْـسَّ ،ںَںْںِںْںَّ ںَںْںَرَڤُںْڤُںَںْ ںَّڤِ ںَڤْڤَںِ ںَںِڤُںِڤِ ڤُںْںَںْںْ ،ںِںْںِڤَّڤُںْ ڤَّـسْںْںَڤُںْںُ.
ںَںْںَرَڤُںْ 15	5	1. ވَسَ ،ںَںَںْ ،ںِ. ڤُںْڤْ ،ں.ں.ں ںّںْڤِڤْ 15 ވَسَ ڤَڤْـسَّ ،ںْڤْںَّ ںَںْںَرَڤُںْڤُںَںْ ںَّڤِ ںَڤْڤَںِ ںَںِڤُںِڤِ ڤُںْںَںْںْ ،ںِںْںِڤَّڤُںْ ڤَّـسْںْںَڤُںْںُ. 2. 2025 ވَسَ ،ںَںَںْ ،ںِ. ڤُںْڤْ ،ں.ں.ں ںّںْڤِڤْ 14 ވَسَ ڤَڤْـسَّ ،ںَںْںِںْںَّ ںَںْںَرَڤُںْڤُںَںْ ںَّڤِ ںَڤْڤَںِ ںَںِڤُںِڤِ ڤُںْںَںْںْ ،ںِںْںِڤَّڤُںْ ڤَّـسْںْںَڤُںْںُ. 3. ،َںْںَّ ،ِڤْڤُ ںْںَرَںَڤَںّںْ ڤَّرَںَںْںَرَڤُںْ ںّںْڤِڤْ ،ںَرِڤُںِںَرَںْ ںّںْںْڤَّںْںَںَڤُںِ ،ںَرِڤُںِںَرَڤُںْ ںَںْںَرَڤُںْڤُںَںْ ںَّڤِ ںَڤْڤَںِ ںَںِڤُںِڤِ ڤُںْںَںْںْ ،ںِںْںِڤَّڤُںْ ڤَّـسْںْںَڤُںْںُ.
ںَںْںَرَڤُںْ 16	5	1. 2025 ވَسَ ،ںَںَںْ ،ںِ. ڤُںْڤْ ،ں.ں.ں ںّںْڤِڤْ 16 ވَسَ ڤَڤْـسَّ ،ںْڤْںَّ ںَںْںَرَڤُںْڤُںَںْ ںَّڤِ ںَڤْڤَںِ ںَںِڤُںِڤِ ڤُںْںَںْںْ ،ںِںْںِڤَّڤُںْ ڤَّـسْںْںَڤُںْںُ. 2. 2025 ވَسَ ،ںَںَںْ ،ںِ. ڤُںْڤْ ،ں.ں.ں ںّںْڤِڤْ 15 ވَسَ ڤَڤْـسَّ ،ںَںْںِںْںَّ ںَںْںَرَڤُںْڤُںَںْ ںَّڤِ ںَڤْڤَںِ ںَںِڤُںِڤِ ڤُںْںَںْںْ ،ںِںْںِڤَّڤُںْ ڤَّـسْںْںَڤُںْںُ. 3. ،َںْںَّ ،ِڤْڤَںِ ںّںْڤُںَںْ ںَںَڤُںِ ںَںِڤُںِںَںْ ںّںْںْڤِڤْ ڤَںَڤُںْ ڤُںْںَںْںْ ںَںَںِںْںَںْ ںّںْڤِڤْ ڤَںَڤُںْ ڤُںْںَںْںْ ،ںِںْںِڤَّڤُںْ ڤَّـسْںْںَڤُںْںُ.

،ںَںْںْ 17	5	1. 2025 ،ںَںْںْ ،ںَںْںْ ،ںَںْںْ ،ںَںْںْ ،ںَںْںْ ،ںَںْںْ ،ںَںْںْ ،ںَںْںْ

14. ހިންދުން

ދިވެހިރާජެއް 2025 ވަނަ ބަދަރުގެ ދުވަހަކަށް 6 (ހއ.ބ) ދަންބިދޫ ކައުންސިލުން ހިންދ ބަދަވާ ކައުންސިލުގެ ވަކިވުގެ ހިސާބުން ތިން، ބެހައްކުރުން ބަދަލުކުރުން ހިންދ ބަދަވާ ފަރާތުން ފާހަގަކުރަންވާނެއެވެ. ބަދަލު ކުރެއްވުން ކުރިން ބަދަވާ ބަދަލުވާ ބަދަވާ ؟ ؟ ؟